



Eliebergsskolan

Helsingborgs stads skolor

Flexibla klasser – många fördelar



HELSINGBORG

Elinebergsskolan

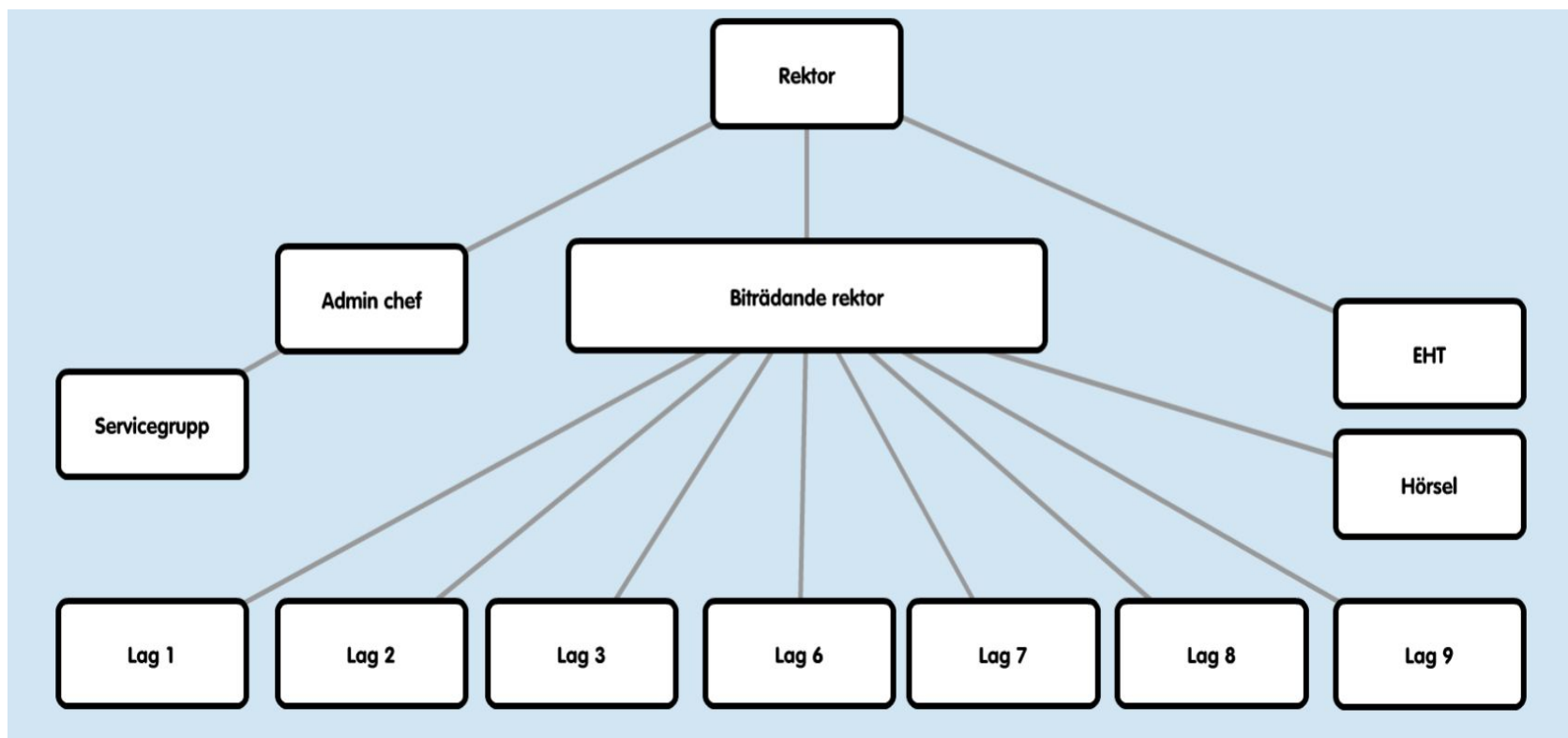



Elinebergsskolan

Helsingborgs stads skolor

Lag 8 – årskurs 8

- 170 elever
- 12 lärare och mentorer
- 12 mentorsgrupper
- 6 klasser



HELSINGBORG



Flexibla grupper – åk 8

Mentorsgrupper: 8SuH 8MIA 8GuS 8AID 8PiH 8LoH

1. 8SuH/MIA 8GuS/AID 8PiH/LoH
2. 8SuH/GuS 8AID/PiH 8MIA/LoH
3. 8GuS/LoH 8LoH/SuH 8MIA/AID

Elinebergsskolan:

8SuH/MIA 8GuS/AID 8PiH/LoH
8MaZ/MiP 8FrP/JoL 8MtL/MaL



Läsåret

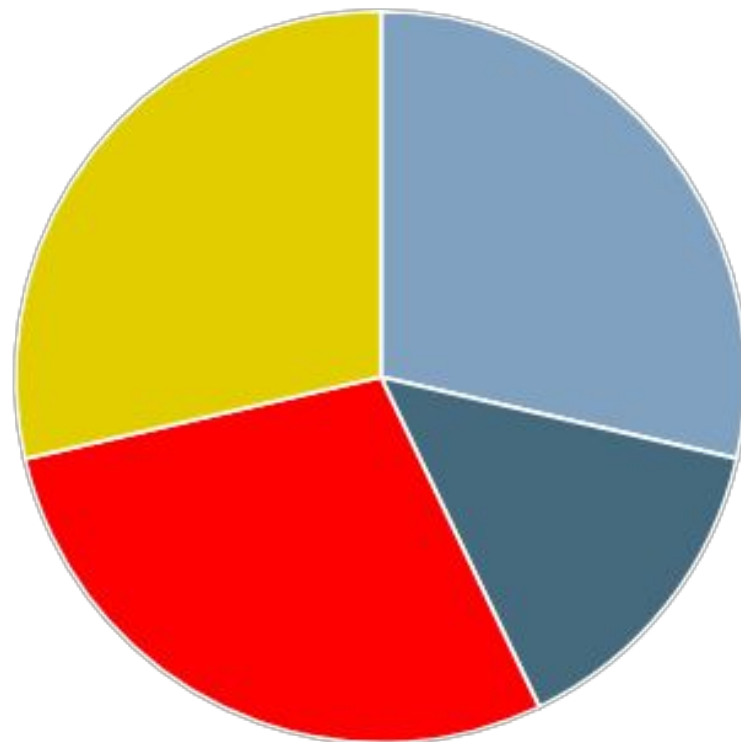



Ur elevens perspektiv

- ”Jag får lära känna många nya kompisar som jag annars inte lärt känna”
- ”Alla hittar någon att vara med”
- ”Bra med förändring när allt annat är så fyrkantigt”
- ”Gillar att träffa flera lärare i samma ämne som kan förklara på olika sätt”
- ”Dåligt om man får ett sämre schema eller fel lärare”





Ur svensklärarnas perspektiv

Pia

PiH/GuS

AID/LoH

PiH/MIA

LoH/MiP

GuS/MiP

JoL/MaL

Maria

MaL/MIA

FrP/MtL

MaL/AID

MaZ/GuS

MIA/AID

MtL/SuH

Susanna

SuH/JoL

MaZ/MiP

SuH/MtL

JoL/FrP

MaZ/PiH

PiH/LoH



Läsåret

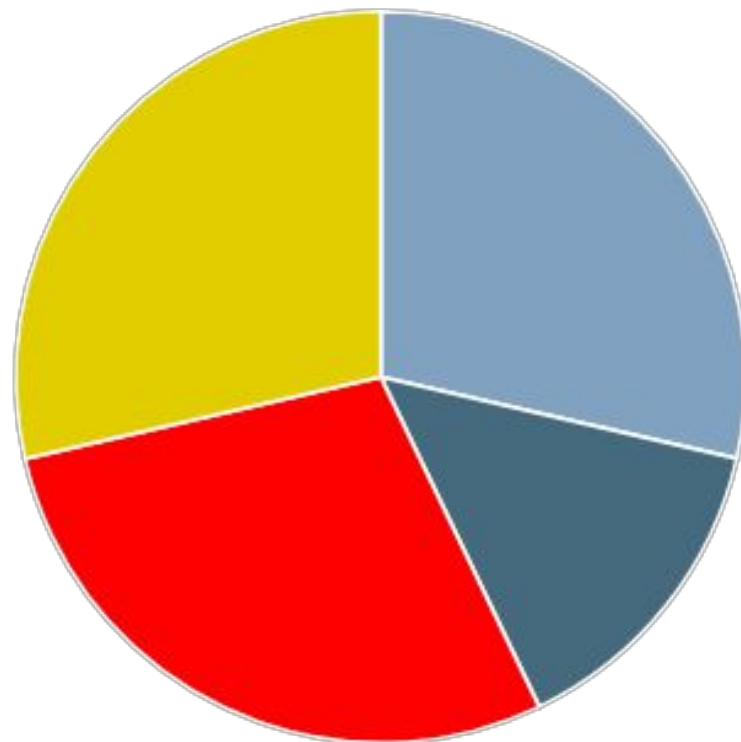



Ur lärarnas perspektiv

- ”Tryggt att planera och bedöma tillsammans”
- ”Viktigt att ha samsyn och koll på dokumentationen”
- ”Alla elever blir allas ansvar”
- ”Laget före jaget”
- ”Nya klasser var 10:e vecka”
- ”Du är aldrig ensam”





Ur skolledningens perspektiv

- Organisation
- Sammansättning av arbetslag
- Schemaläggning
- Möjlighet att anpassa individuellt för elever
- Gemensamma aktiviteter
- Likvärdig bedömning





Likvärdig bedömning

12. Bedömning och betygsättning

Index 8,1 (Samtliga grundskola: 6,1)

	Medelvärde	I mycket stor utsträckning Andel	I ganska stor utsträckning Andel	I ganska liten utsträckning Andel	I väldigt liten utsträckning/ inte alls Andel	Vet inte Andel	Samtliga Medelvärde
I vilken utsträckning bedrivs det ett arbete i skolan för att säkerställa att bedömningar och omdömen/betyg är likvärdiga?	8,0	45%	45%	*	*	*	5,9
I vilken utsträckning samverkar du och dina kollegor kring bedömning och betygsättning?	8,2	58%	31%	*	*	*	6,3





Att tänka på

- Du kan inte köra ditt eget race
- Praktiska ämnen och språk påverkas inte – fasta grupper
- Bytena – inte positivt för alla elever
- Nya klasser under hela tiden åk 7-9
- Svårt att göra enskilda klassaktiviteter





Elevschema

8PiH S N V D d

OK M-F M T O T F 07:05

Måndag	Tisdag	Onsdag	Torsdag	Fredag
08:00 Mentorstid MaZ A101	08:00 Gp C189,C189, M1 M16,JaH C220,C219 M2 B3 Eja51 A10 SLTX B4 Vd,P,F C288,C241 TL B4 MIL A137 SLTX B5 JAS,JaH C187,C115 SLTX B5 P,F,VdL C288,C241 SLTH B5 H,M,JaS C187,C115	08:00 Sp Eja21 B ReW A209	08:00 Ma HeJ A107	
09:00 NO Mtl A109	09:20	08:40 EN Eja21 LoH A201	08:40 Id Mtl,GuS D1,D2	09:10 Mentorstid B GuS,PIH A246
09:55 Sv PiH B240	09:45 Mentorstid B240 Mentorstid M2 Mentorstid M2 Mentorstid M2	09:55 Ma Eja21 BoS A120	09:45 10:00 Profil GuB,JaP C103,C103a Profil ThS,SbS B201 Profil PeW,MtL D1,D2	09:50 Mentorstid * MIP,JoL A101
10:50 Fr MaY A101 Sp ReW A209	10:30 Sp Eja51 ReW A209	10:45	10:55 NO Mtl A101	10:45
11:35 Sven MaL,MIP A246,A245	11:25 Profil Eja51 J,P,GuP C189,C189, Profil Eja51 S2,T45 B241 Profil Eja51 P20,Ja2,H2P,H2P B241,B241,A187	11:05 Id Eja21 Mtl,GuS HH	11:00	11:55
12:30 Ma BoS A120	12:25	12:45 SO Eja21 PiH A137	12:10 M1 B1 Gp C189,C189, M2 B2 M16 C220 M3 B3 M16 C220 SLTX B4 Vd,P,F C288,C241 TL B4 MIL A137 SLTX B5 JAS,JaH C187,C115 SLTX B5 P,F,VdL C288,C241 SLTH B5 H,M,JaS C187,C115	12:35 Ma BoS A105
13:40 SO PiH A120	13:20 EN Eja51 LoH A201	13:30	13:25 Sv PiH A201	
14:45 studiehjälP PiH,MLA A246,A201,A208	14:15 Sv Eja51 PiH A201	14:50	14:50 Fr MaY A101 Ty NaR A208 Sp VIA A246	
15:45	14:55		15:30	



Lärarschema

PiH				
S N V D d				
OK M-F M T O T F				
Måndag	Tisdag	Onsdag	Torsdag	Fredag
07:45			07:45	07:45
08:00 Mentorstid 8PiH ⁺ A001	08:15	08:30	08:00 Sv 8JoL,8MiP A246	08:00 Konferens
08:55	08:35 Planering	08:45 SO Ejv21 8JoL,8MiP A246	08:50 SO 8JoL,8MiP A246	09:00 Mentorstid 8GuS,8PiH A246
09:55 Sv B240	09:45 Arbetspass Ej:v51 8SP4LoH B239	10:05 Resurs	10:00 Planering	09:50 SO 8PiH,8GuS A208
10:45 Rastvärd	10:30 Arbetspass Ej:v51 8SP3LoH B239	11:00	11:00	10:55 SO 8JoL,8MiP A201
11:30	11:25 Profil Ej:v51 8FOF A001,A201,A107	12:45 SO Ejv21 8PiH,8GuS A137	13:45 Sv 8PiH,8GuS A201	11:55
13:40 SO 8PiH,8GuS A120	13:20 Sv Ej:v51 8JoL,8MiP A246	13:25	14:00	12:35 Sv 8JoL,8MiP A246
14:45 studiehjälp 8MaL,8PiH,8MaZ, 8SuH,8LoH,8AID,8MIA,8FiP, 8ML,8GuS,8MiP,8BoS,8JoL A246,A201,A208	14:15 Sv Ej:v51 8PiH,8GuS A201	14:10 Resurs	14:45	14:00
15:45	14:55	14:50	15:00	13:50
16:00	16:15	16:15		







Elinebergsskolan

Helsingborgs stads skolor

Elinebergsskolan



Våra elever är framtidskompetenta!



HELSINGBORG